■□

日本将棋連盟

2021.8
No.318

愛知県支部連合会会報

顧問　中田 章道 七段　　　　発行責任者　小林 壮行

■□

1　第75回全日本アマチュア将棋名人戦愛知県大会が開催

令和3年7月4日(日)、愛旅連ビル3階会議室にて、第75回全日本アマチュア将棋名人戦愛知県大会（主催：中日新聞社、日本将棋連盟東海普及連合会）が開催されました。アマチュアの将棋大会としては、最も歴史があり、格式も高いとされる大会で、56名の参加を得て、愛知県大会が開催されました。

大会は、予選として4名1組の総当たりリーグ戦を実施し、2勝通過、2敗失格で予選通過者を決定しました。

その後、愛知県代表は2名であることから、2組のトーナメントを実施し、それぞれのトーナメントの優勝者が代表として決定されました。

優勝者2名は、杉野友輔さん、水谷創さんで、9月11日～13日、天童市滝の湯ホテルで開催される全国大会に愛知県代表として出場します。

優勝	準優勝	第三位
杉野　友輔	黒川　和樹	服部　卓矢
		白井　亮太郎
水谷　創	竹川　和	川西　勇作
		井口　雅輝

2　棋聖防衛祝賀会が名古屋で開催

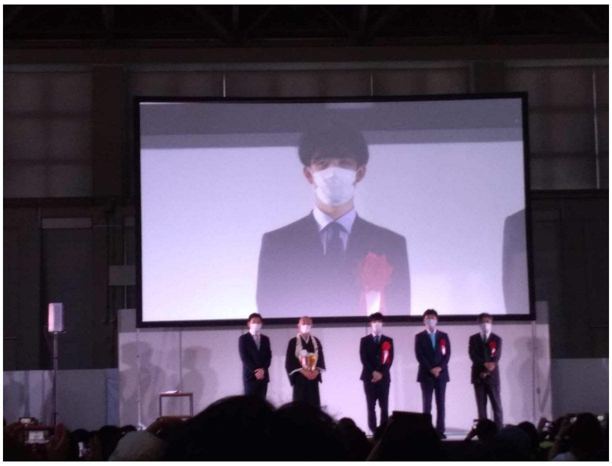

藤井聡太棋聖の棋聖防衛祝賀会が、令和3年7月17日、名古屋市千種区の吹上ホールで開催されました。

藤井棋聖は、6～7月に行われた第92期ヒューリック杯棋聖戦五番勝負で、挑戦者の渡辺明名人を3連勝で制し、最年少でのタイトル防衛と九段昇段を果たしました。

7月18日に名古屋市内万松寺で第4局が予定されていましたが、大盤解説会を予定していた吹上ホールにて祝賀会に変更という形で開催の運びとなりました。

祝賀会には、約380人のファンが参加しました。また、祝賀会には、藤井棋聖の師匠である杉本昌隆八段が日本将棋連盟理事ということで出席しました。

祝賀会の進行は、講談師の旭堂鱗林さんが務めました。あいさつに立った藤井棋聖は、「防衛という結果を残せたのはファンの応援があってのこと。今後も皆さんに喜んでもらえるよう頑張りたい」と述べました。

また、藤井棋聖、立会人予定であった先崎学九段、お笑いコンビ・サバンナの高橋茂雄さんの3人によるトークショーもありました。

なお、藤井棋聖は7月19日が19歳の誕生日ということで、サプライズでバースデーケー

キが用意されました。その後、抽選会も行われ、ファンの皆さんも大喜びの祝賀会となりました。

3　江南市子ども将棋教室開催

7月22日～8月1日までの6日間、「江南市子ども将棋教室」が開催されました。

当初の予定では40名の募集でしたが、67名の応募があり、お断りするのも忍びなく全ての子どもを受け入れて開催しました。（ちょうど会場の定員制限が解除されたという幸運もありました）

その分、運営や指導は大変になりましたが、支部会員の皆さんの全面的なバックアップのおかげで大きなトラブルもなく、無事に6日間を乗り切ることができました。

教室では、ルールから覚える初心者のＤクラスから、上級者のＡクラスまで習熟度によってクラス分けし、下のクラスの子は対局の結果によっては上のクラスに上がれるようにしたところ、ＡやＢに上がりたいと張り切って頑張る子や、逆にＤクラスで最後まで楽しみたいという子など、それぞれが将棋の楽しみ方をみつけ、有意義な6日間だったようです。

アンケート結果でも「今後も将棋を続けたい」「来年も参加したい」という声が多く、子どもたちにも親御さんたちにも好評でした。

今回の教室を1回きりにせず、来年、再来年も開催できるよう支部一同努力する所存です。

日本将棋連盟尾張北支部　加太義暁

【東海普及連合会及び愛知県支部連合会の日程】

1. 8月11日(水)～13日(金)　夏休み子ども将棋講座Sクラス　栄将棋教室
2. 8月15日(日)　第4回ぐるぐる将棋　尾張一宮駅前ビル
3. 8月19日(木)～21日(土)　善通寺夏休みこども将棋講座　中止
4. 8月21日(土)　豊田自動織機杯・名古屋ふれあい将棋フェスタin松坂屋名古屋店
5. 8月28日(土)　江南市子ども将棋大会　江南市民文化会館
6. 8月29日(日)　瀬戸こども将棋大会　延期

会報の配信をご希望の方は東海普及連合会事務所までご連絡ください。
東海普及連合会のサイト（http://shogitokai.sakura.ne.jp/）からダウンロードしていただくこともできます。
東海普及連合会、愛知県支部連合会へのご意見がございましたら遠慮なくご連絡ください。

東海普及連合会事務所
〒460-0008　名古屋市中区栄四丁目12番21号第2栄スカイタウン4A
電話 052-253-9441　FAX 052-253-9442　E-mail shogi_tokai@ybb.ne.jp